

WK274

Kurzarm-Polohemd

- Antibakterielle SilverPlus®-Behandlung, ein innovatives Verfahren für Textilbeschichtung, das die Entstehung unangenehmer Gerüche sowie die Ansammlung von Bakterien reduziert.
- Aus gekämmter Baumwolle für ein angenehmes, weiches Tragegefühl
- Widerstandsfähigkeit bei 60°-Wäsche, niedrigen Temperaturen und in der chemischen Reinigung.

65 % Polyester / 35 % Baumwolle. Gekämmte Baumwolle, Pikeetrikot. Bei 60 °C waschbar. Antibakterielle und Anti-Pilling-Behandlung. Knopfleiste mit 3 Ton-in-Ton-Knöpfen. Ausschnitt mit Strickbündchen und kontrastfarbenem Nackenband. Strickbündchen am Ärmelsaum. Seitliche Schlitze mit kontrastfarbenem Band für mehr Komfort. Doppelnaht am unteren Saum. Für einen professionellen Einsatz geeignet. Zertifizierte STANDARD 100 by OEKO-TEX® N° CQ 100777, IFTH.

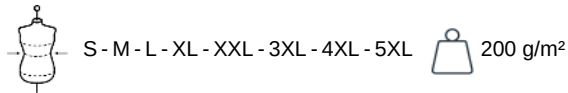

Zusätzliche Informationen

Logistik



5



30



BD - Bangladesch



61052010

Herkunftsland

Zolltarifnummer

Waschanleitung



Auch erhältlich als



WK275



WK274

Kurzarm-Polohemd

Maße

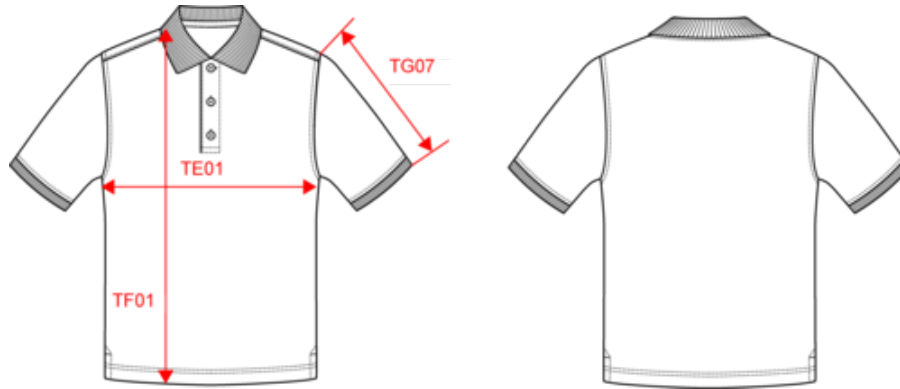

| Measurements in cm | S | M | L | XL | XXL | 3XL | 4XL | 5XL |
|--|-------|-------|-------|-------|-------|-------|-------|-------|
| H05 (M) - Total height | 70.00 | 72.00 | 74.00 | 76.00 | 78.00 | 80.00 | 82.00 | 84.00 |
| H15I (M) - Sleeve length with rib | 22.25 | 23.00 | 23.75 | 24.50 | 25.25 | 26.00 | 26.75 | 27.50 |
| W05 (M) - 1/2 chest width at 1.5cm below armhole | 50.00 | 53.00 | 56.00 | 59.00 | 62.00 | 65.00 | 68.00 | 71.00 |
| TE01 - 1/2 chest width at 1.5cm below armhole | 71.00 | 50.00 | 53.00 | 56.00 | 59.00 | 62.00 | 65.00 | 68.00 |
| TF01 - Total height from HSP | 70.00 | 72.00 | 74.00 | 76.00 | 78.00 | 80.00 | 82.00 | 84.00 |
| TG07 - Short sleeve length | 22.25 | 23.00 | 23.75 | 24.50 | 25.25 | 26.00 | 26.75 | 27.50 |



WK274

Kurzarm-Polohemd

Farbinformationen



Black
RVB : 35,35,37
Pantone C : Black
Pantone TCX : 19-4004TCX



Dark Grey
RVB : 63,60,60
Pantone C : 447C
Pantone TCX : 19-0000TCX



Forest Green
RVB : 41,62,48
Pantone C : 5605C
Pantone TCX : 19-5918TCX



Light Royal Blue
RVB : 53,95,151
Pantone C : 653C
Pantone TCX : 18-4041TCX



Navy
RVB : 41,46,56
Pantone C : 433C
Pantone TCX : 19-4012TCX



Orange
RVB : 252,107,16
Pantone C : 1585C
Pantone TCX : 16-1364TCX



Oxford Grey
RVB :
Pantone C : Based on Cool gray 7C
Pantone TCX : Based on 16-3850TCX



Red
RVB : 195,32,54
Pantone C : 200C
Pantone TCX : 19-1664TCX



Sky Blue
RVB : 136,169,206
Pantone C : 5425C
Pantone TCX : 14-4121TCX



White
RVB : 236,236,252
Pantone C : White
Pantone TCX : 11-0601TCX

Logistik



5



30

| Sizes | Width (cm) | Height (cm) | Length (cm) | Net weight (kg) | Gross weight (kg) | Pieces/Box | Pieces/Bundle |
|-------|------------|-------------|-------------|-----------------|-------------------|------------|---------------|
| S | 0.00 | 0.00 | 0.00 | 0.00000 | 0.00000 | 30 | 0 |
| M | 0.00 | 0.00 | 0.00 | 0.00000 | 0.00000 | 30 | 0 |
| L | 0.00 | 0.00 | 0.00 | 0.00000 | 0.00000 | 30 | 0 |
| XL | 0.00 | 0.00 | 0.00 | 0.00000 | 0.00000 | 30 | 0 |
| XXL | 0.00 | 0.00 | 0.00 | 0.00000 | 0.00000 | 30 | 0 |
| 3XL | 0.00 | 0.00 | 0.00 | 0.00000 | 0.00000 | 30 | 0 |
| 4XL | 0.00 | 0.00 | 0.00 | 0.00000 | 0.00000 | 30 | 0 |
| 5XL | 0.00 | 0.00 | 0.00 | 0.00000 | 0.00000 | 30 | 0 |